

SCHNITT A-A

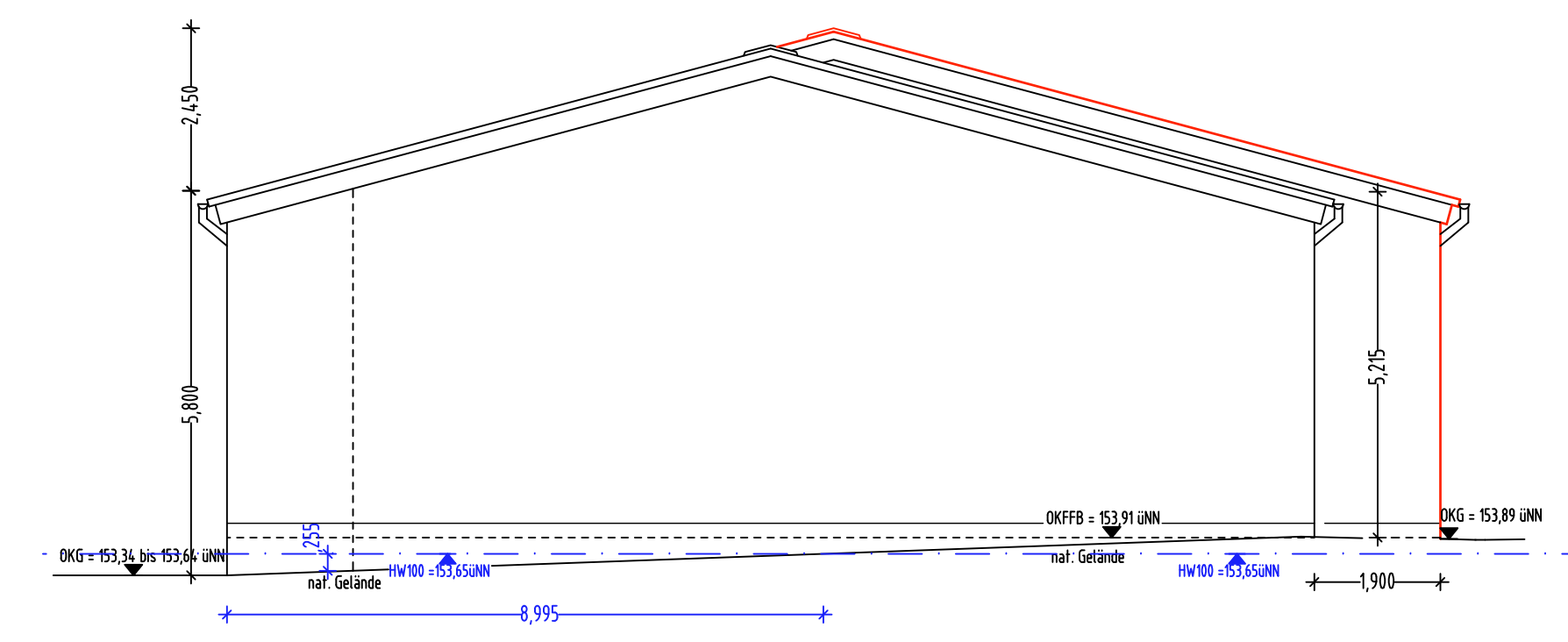

OSTANSICHT

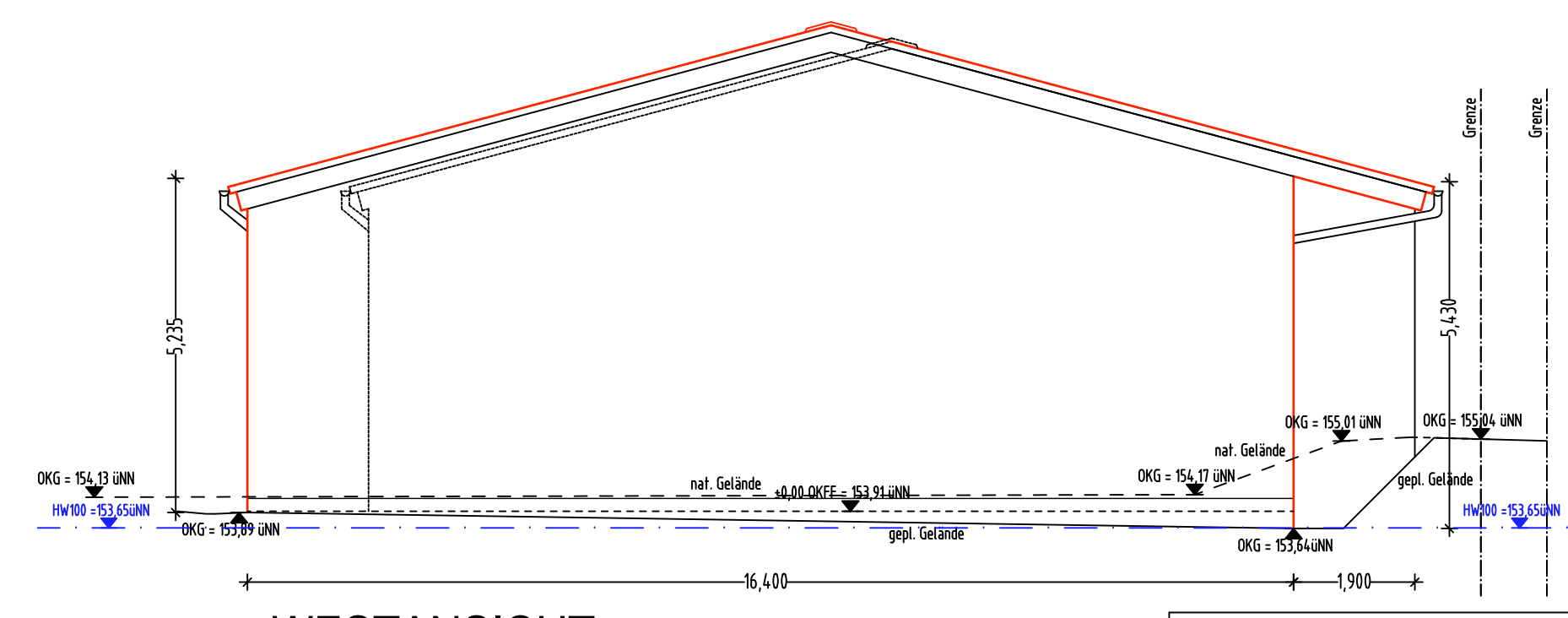

WESTANSICHT

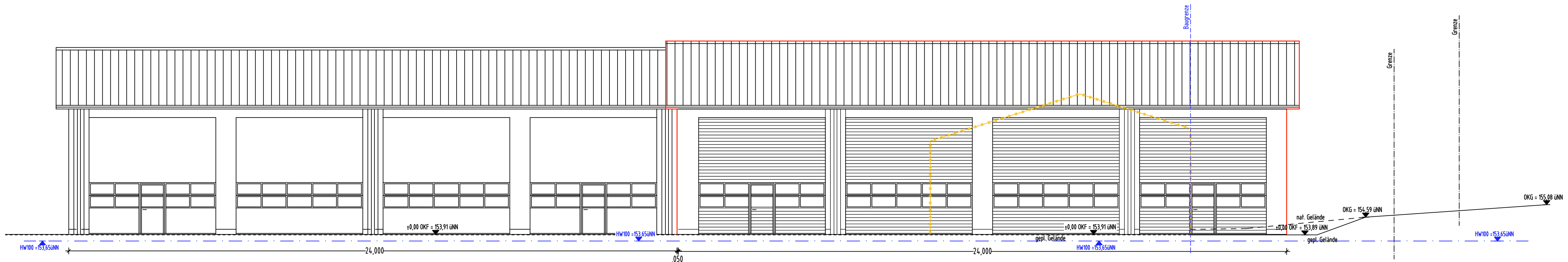

NORDANSICHT

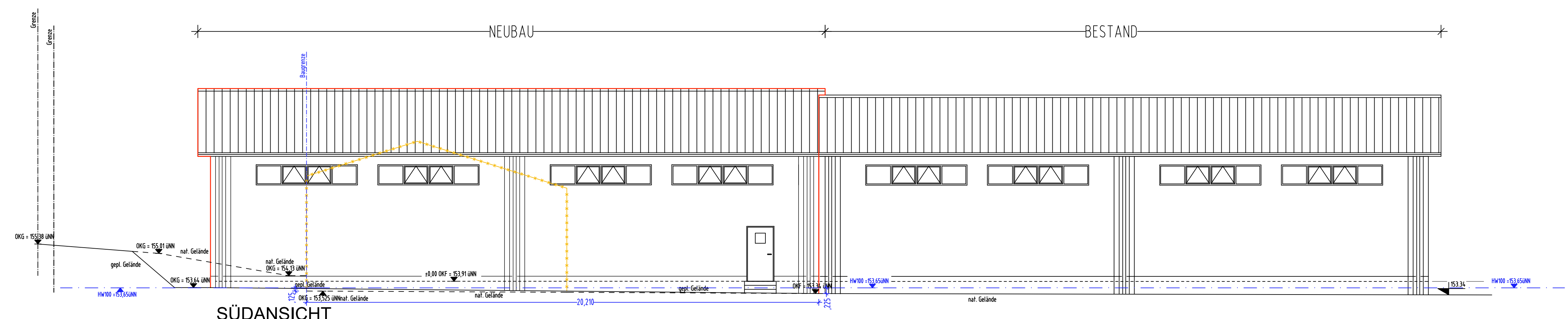

SÜDANSICHT

FREISTAAT BAYERN
 STAATLICHES BAUAMT WÜRZBURG
 WEISSENBURGSTRASSE 6, 97082 WÜRZBURG, TEL. 0931 / 392-00, FAX 0931 / 392-2777, E-MAIL poststelle@stbawue.bayern.de

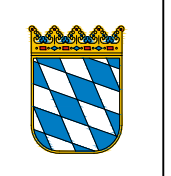

Straßenmeisterei Lohr am Main
 Abriss und Neubau Gerätehalle Fahrzeughalle

Ansichten
 Schnitt A-A
 Plangenehmigung nach Art. 36 BayStrWG

M 1:100

MASSN.-NR	KAP./TITEL	GEZ.VON	GEZ. AM	STAND	PLOT.DATUM	SONSTIGES
34302D0006/87D0002	0000/00000	CS	12.12.2018	12.12.2018	05.04.19	XXX

ARCHITEKT
LAUDENBACH REINER
 architekt m.eng.
 Jahnstrasse 7
 97199 Ochsenfurt
 Tel. +49 9331 8799-0; Fax +49 9331 8799-48
 laudenbach@architektenforum-ochsenfurt.de

GRUNDBESITZ- VERWALTENDE STELLE	BEZEICHNUNG	DATUM, UNTERSCHRIFT
NUTZENDE STELLE		
VERANTWORTUNG NACH ART. 73 BAYBO		
PRÜFUNG		
BAUFACHLICHE GENEHMIGUNG UND FESTSETZUNG		
BAUFACHLICHE GENEHMIGUNG UND FESTSETZUNG		
DATEI		PLANNR./INDEX

20190405_STBA-WÜ_SM-Lohr P2_SML_A_ANS_SC / -